

Se realizó con éxito el depósito a la Federación de Hockey para cubrir adeudos de la selección femenil que participa en Japón

- El FODEPAR cumple con el compromiso de efectuar el pago a más tardar el 21 de junio, conforme a lo solicitado por la Federación

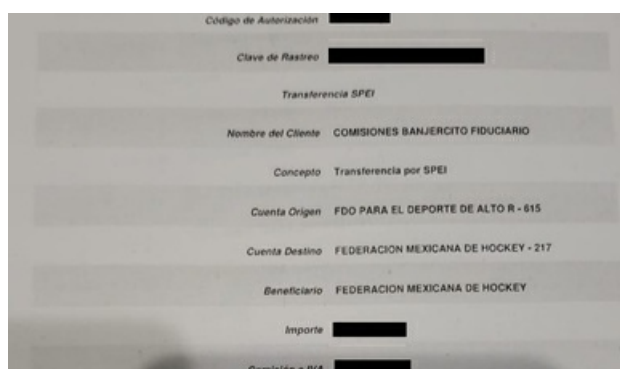

CONADE

Autor
Comisión Nacional de Cultura Física y Deporte

Fecha de publicación
20 de junio de 2019

Categoría
Comunicado

La Comisión Nacional de Cultura Física y Deporte (CONADE) informa que ya se efectuó el pago correspondiente para cubrir los servicios de hospedaje y alimentación que garantizarán la estancia de la selección femenil de hockey sobre pasto que participa en el FIH Women's Series Finals Hiroshima 2019, de acuerdo a la solicitud hecha por la Federación Mexicana de Hockey A.C.

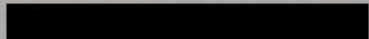

Resultado de Transferencia SPEI

Estatus Procesada

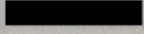
Código de Autorización 

Clave de Rastreo 

Transferencia SPEI

Nombre del Cliente COMISIONES BANJERCITO FIDUCIARIO

Concepto Transferencia por SPEI

Cuenta Origen FDO PARA EL DEPORTE DE ALTO R - 615

Cuenta Destino FEDERACION MEXICANA DE HOCKEY - 217

Beneficiario FEDERACION MEXICANA DE HOCKEY

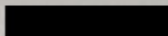
Importe 

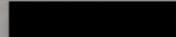
Comisión e IVA 

Moneda Nacional

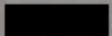
Número de Referencia 

Autenticador de sitio Banjercito 

Fecha 20 junio 2019

Cabe señalar, que se cumplió con el compromiso de efectuar el pago a más tardar el día 21 de junio de 2019, conforme a lo requerido por dicha Federación.



Afiliada a: Confederación Deportiva Mexicana
Comite Olímpico Mexicano
Federación Panamericana de Hockey
Federación Internacional de Hockey



Ciudad de México, a 20 de junio de 2019.
No. de oficio 223/19 FMH
"DEPORTE SI, DROGAS NO"

ISRAEL FRANCISCO BENITEZ MORTEO
DE LA SUBDIRECCIÓN DE CALIDAD PARA EL DEPORTE
COMISIÓN NACIONAL DE CULTURA FISICA
Y DEPORTE.
PRESENTE

Por este medio le comunico que el recurso correspondiente al pago del evento Hockey Series Final, en el que participa la Selección Femenil de Hockey, la CONADE tenía el compromiso de efectuar el pago a más tardar el día 21 de junio en acuerdo con la Federación, hoy a primera hora se realizará el pago de los servicios de hospedaje y alimentación para garantizar la estancia de nuestras atletas en Japón.

ATENTAMENTE
"Honor y Espíritu Deportivo"

MA. DEL CARMEN GARCIA OROZCO
PRESIDENTE



ANILLO PERIFÉRICO Y AV. DEL CONSCRIPTO 11200 - MÉXICO, D.F. TEL. 55-80-26-08 21-22-02-00 EXT. 313 FAX. 55-57-39-76
(COMITE OLÍMPICO MEXICANO)
federacionmexicanadehockey@hotmail.com

La transferencia por parte del Fondo Nacional Para el Deporte de Alto Rendimiento (FODEPAR) a la Federación ya fue realizada de acuerdo con las reglas de operación del Fondo.

Contesta nuestra encuesta de satisfacción. 

[Compartir](#)