

INE realizará el monitoreo de 493 programas noticiosos de radio y TV durante las campañas

PUBLICADO EL:
22 DE NOVIEMBRE DE 2017

CATEGORÍA:
AL DÍA, DESTACADA INE, NOTICIAS

ESCRITO POR:

INE

TEMA:
COMUNICADOS DE PRENSA

Número: 417

La UNAM será la institución que realizará el monitoreo y análisis del contenido de las transmisiones

El Consejo General del Instituto Nacional Electoral (INE) aprobó el *Catálogo de programas de radio y televisión que difunden noticias*, que deberá considerarse para el monitoreo de las transmisiones durante las precampañas y campañas Federales del Proceso Electoral Federal 2017-2018.

El objetivo de este monitoreo es proporcionar información cierta, oportuna, completa, plural e imparcial, que permitirá conocer el tratamiento que brindan los programas que difunden noticias en radio y televisión a la cobertura de las precampañas y campañas electorales federales de las candidaturas a la Presidencia de la República, Senadurías y Diputaciones Federales.

El consejero Benito Nacif, presidente del Comité de Radio y Televisión, señaló que con la aprobación del catálogo, así como de la institución que realizará el análisis del monitoreo, que será la Universidad Nacional Autónoma de México (UNAM), la autoridad electoral garantizará la construcción del observatorio de medios que por mandato legal el Instituto realiza cada vez que hay procesos electorales federales.



Explicó que el catálogo presentado consta de 63 noticieros o noticiarios para el periodo de las precampañas y 493 noticiarios para el periodo de las campañas electorales, más 10 programas de revista o espectáculos en cada etapa.

El consejero Nacif aclaró que los criterios para la selección de los noticieros, ha sido la audiencia, el rating, medio, estudio de mercado, equidad territorial, representatividad demográfica y relevancia política.

Asimismo, en otro punto del orden del día, el Consejo General aprobó que la Facultad de Ciencias Políticas y Sociales de la UNAM realice el monitoreo de las transmisiones sobre las precampañas y campañas federales del Proceso Electoral Federal 2017-2018 en los programas en radio y televisión que difundan noticias.

Cabe destacar que derivado del recorte presupuestal de 800 millones de pesos determinado por la Cámara de Diputados,

que deberá ser aplicado al monto para los proyectos a instrumentarse durante el próximo año; el Consejo General instruyó al Comité de Radio y Televisión para que, en caso de que se determine disminuir el presupuesto asignado al proyecto denominado "Monitoreo de espacios que difunden noticias en radio y televisión durante las precampañas y campañas del Proceso Electoral Federal 2017-2018", realice las modificaciones correspondientes en el número de piezas informativas a analizar y, en consecuencia, en el *Catálogo de programas de radio y televisión que difunden noticias*.



Al día, Destacada INE, Noticias

Comunicados de Prensa, Destacada, Elecciones 2017, Elecciones 2018

< Discurso de Lorenzo Córdova en el que se emiten las reglas básicas para la realización de los Debates entre las y los candidatos a la Presidencia de la República

> Palabras de Benito Nacif en el que se aprueba el catálogo de programas de Radio y Televisión que difunden noticias

Categorías

[Actores Políticos](#)

[Al día](#)

[Credencial para votar](#)

[Cultura Cívica](#)

[Discursos y opinión](#)

[Especiales](#)

[Estados](#)

[Galerías](#)

[Gráficos](#)

[INE Radio](#)

[INE TV](#)

[Internacional](#)

[Multimedia](#)

[Voto y Elecciones](#)



Es una plataforma multimedia que concentra los contenidos generados por la Coordinación Nacional de Comunicación Social. Te informamos acerca de la vida democrática de México y todo lo relacionado a la organización de los procesos electorales.

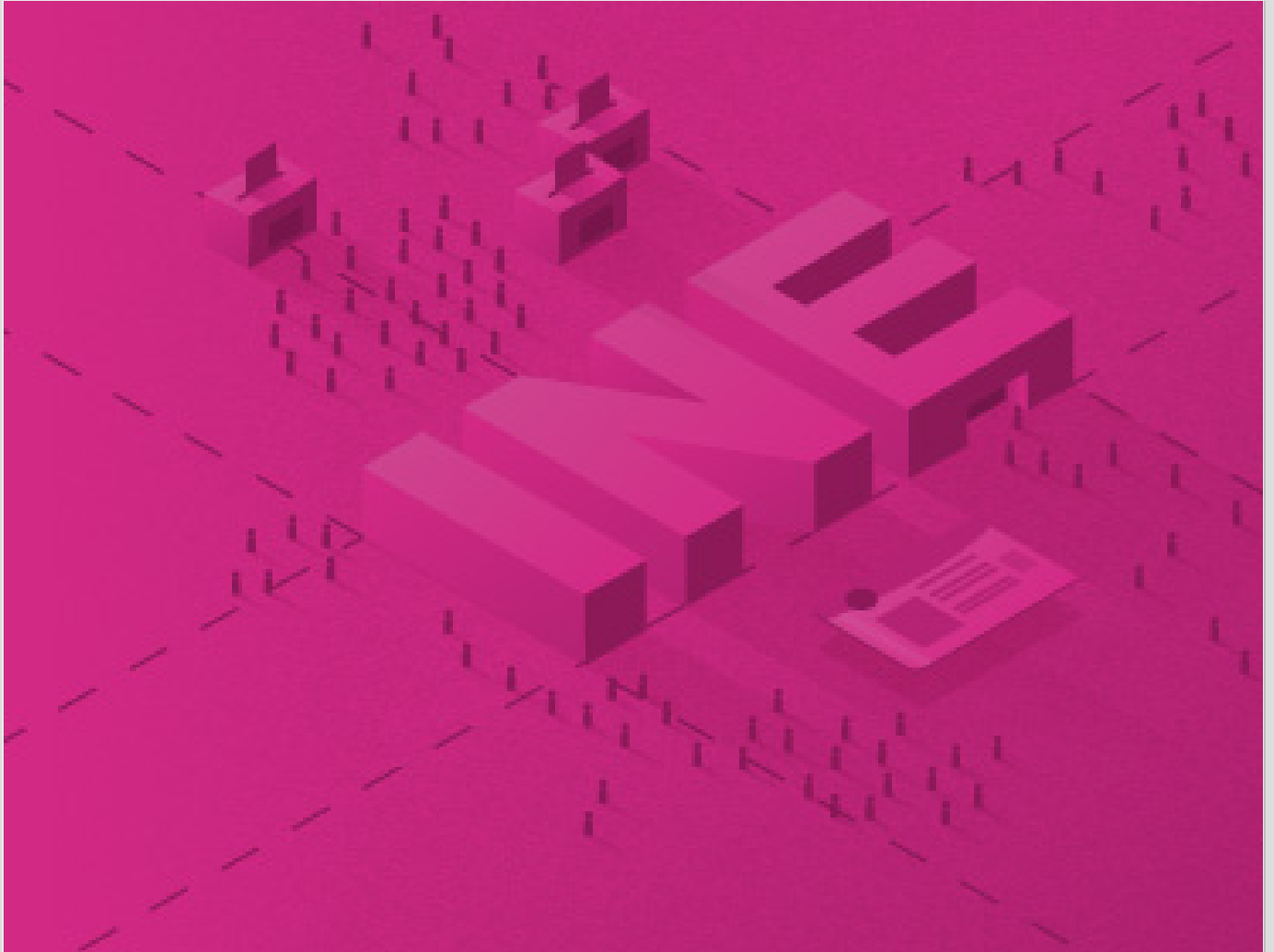

[ACCEDE AL SITIO OFICIAL DEL INSTITUTO NACIONAL ELECTORAL](#)



Contribuimos al desarrollo de la vida democrática fortaleciendo la confianza y la participación ciudadana en la vida democrática y política del país.

[ACERCA DE INE](#)



COMUNIDAD INE

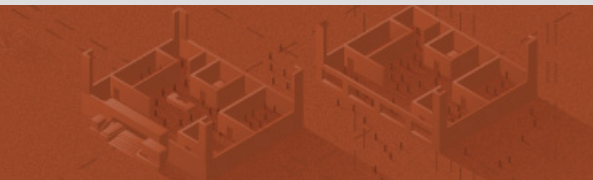

**REPOSITORIO
DOCUMENTAL**

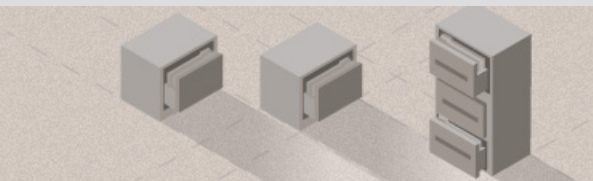

Central Electoral es un sitio de INE.mx